

Agenzia delle Entrate
CATASTO FABBRICATI
Ufficio Provinciale di
Trieste

Dichiarazione protocollo n. TS0000383 del 07/01/2016

Planimetria di u.i.u. in Comune di Trieste

Via Aquileia

civ. 1

Identificativi Catastali:

Sezione: H

Foglio: 12

Particella: 1292/12

Subalterno: 7

Compilata da:
Mutinati Paolo

Iscritto all'albo:
Ingegneri

Prov. Trieste

N. A2309

Scheda n. 1

Scala 1:100

PIANO SECONDO

ENTE "L"

VIA AQUILEIA

p.c.n.1292/12

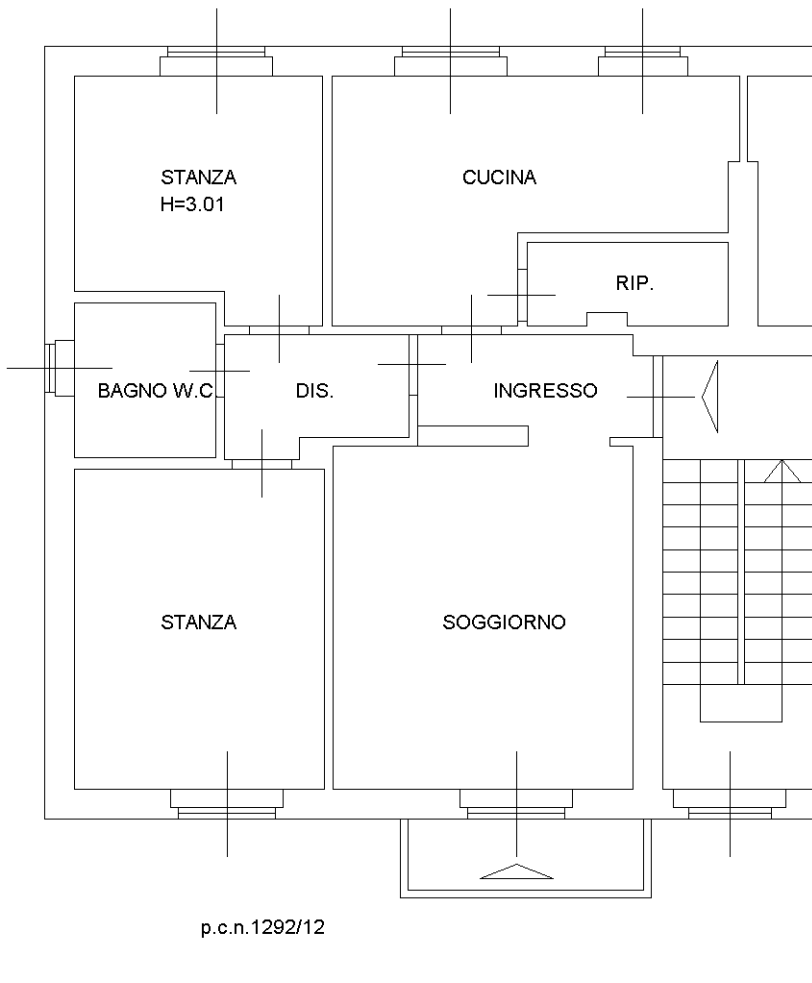

p.c.n.1292/12

PROPRIETA' ENTE "I"

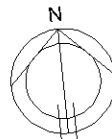

Catasto dei Fabbricati - Situazione al 14/03/2022 - Comune di TRIESTE(L424) - < Sez. urbana H - Foglio 12 - Particella 1292/12 - Subalterno 7 >
VIA AQUILEIA n. 1 Piano 2

Ultima planimetria in atti