

MODULARIO
F. - rig. rend. - 497



MINISTERO DELLE FINANZE
DIREZIONE GENERALE DEL CATASTO E DEI SERVIZI TECNICI ERARIALI

MOD. B (Nuovo Catasto Edilizio Urbano)

Lire
150

NUOVO CATASTO EDILIZIO URBANO

(R. DECRETO-LEGGE 13 APRILE 1986, N. 652)

Planimetria dell'immobile situato nel Comune di LIGNANO SABBIA DORO Via le Italia 26

Ditta PASSILONGO E DOARDO n. a OPPEANO (VR) il 01.06.1929

Allegata alla dichiarazione presentata all'Ufficio Tecnico Erariale di UDINE

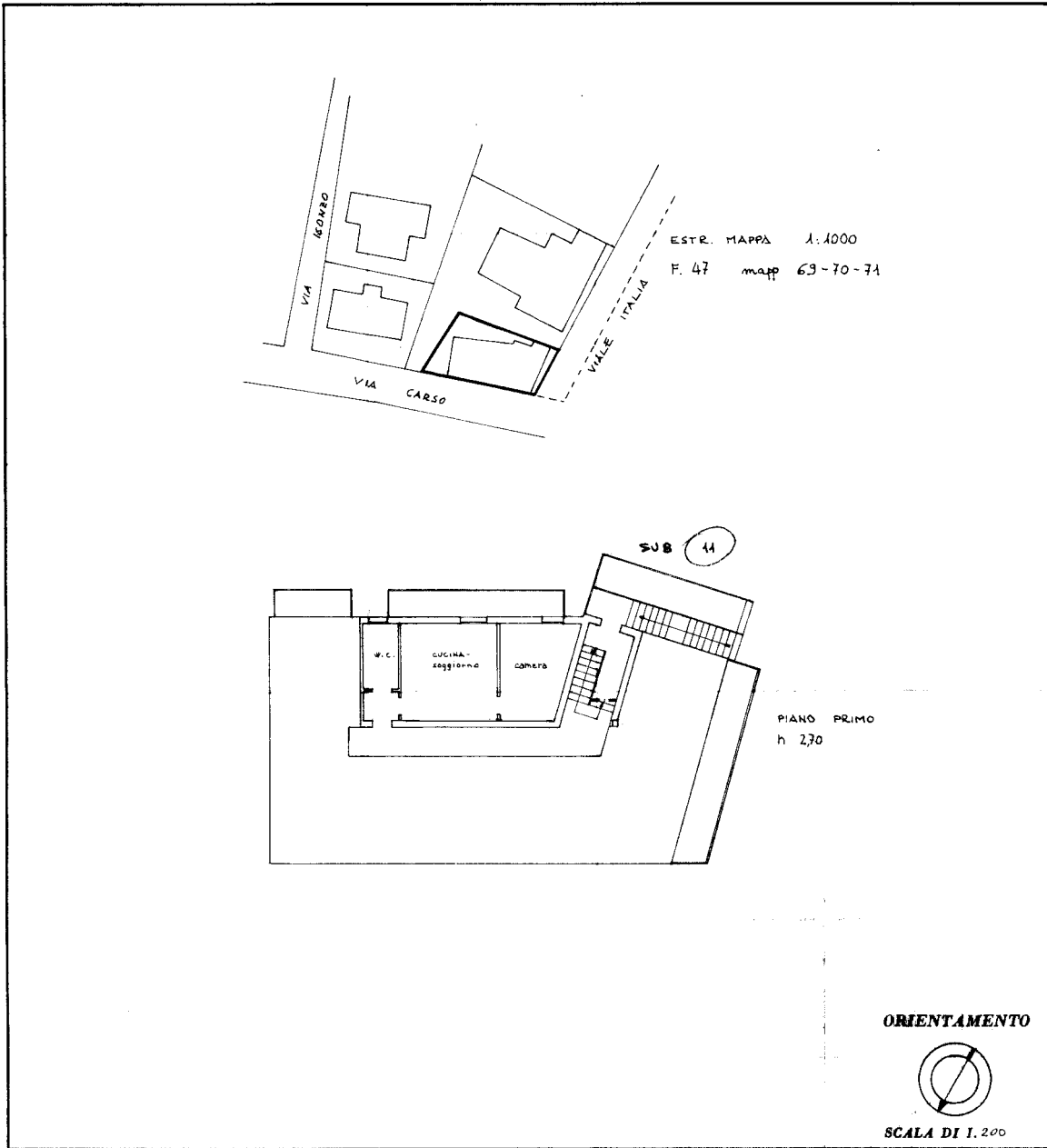

SPAZIO RISERVATO PER LE ANNOTAZIONI D'UFFICIO

DATA
PROT. N°

318/86

T 02/89
Sub. 11

Compilata dal Geometra
SANDRI VIRGILIO (Indicare nome e cognome del tecnico)

Iscritto all'Albo dei Geometri
della Provincia di UDINE

DATA 06/05/86

Firma: [Signature]

IPES - OFFICINA C.V. ROMA

Catasto dei Fabbricati - Situazione al 15/07/2021 - Comune di LIGNANO SABBIA DORO (E584) - < Foglio 47 - Particella 69 - Subalterno 11 >
VIALE ITALIA n. 26 Piano I

Ultima planimetria in atti