

MODULARIO
F. - Cat. S. T. - 318



MINISTERO DELLE FINANZE
DIREZIONE GENERALE DEL CATASTO E DEI SERVIZI TECNICI ERARIALI

Mod. B (Nuovo Catasto Edilizio Urbano)

Lire
20

NUOVO CATASTO EDILIZIO URBANO

(R. DECRETO-LEGGE 11 APRILE 1959, N. 662)

Planimetria dell'immobile situato nel Comune di TRIESTE Via PAPINIANO N. 2
Ditta GRICCHIO Edvige ved. BLANDO nata a Atripalda-Avellino il 23.5.1905
Allegata alla dichiarazione presentata all'Ufficio Tecnico Erariale di TRIESTE

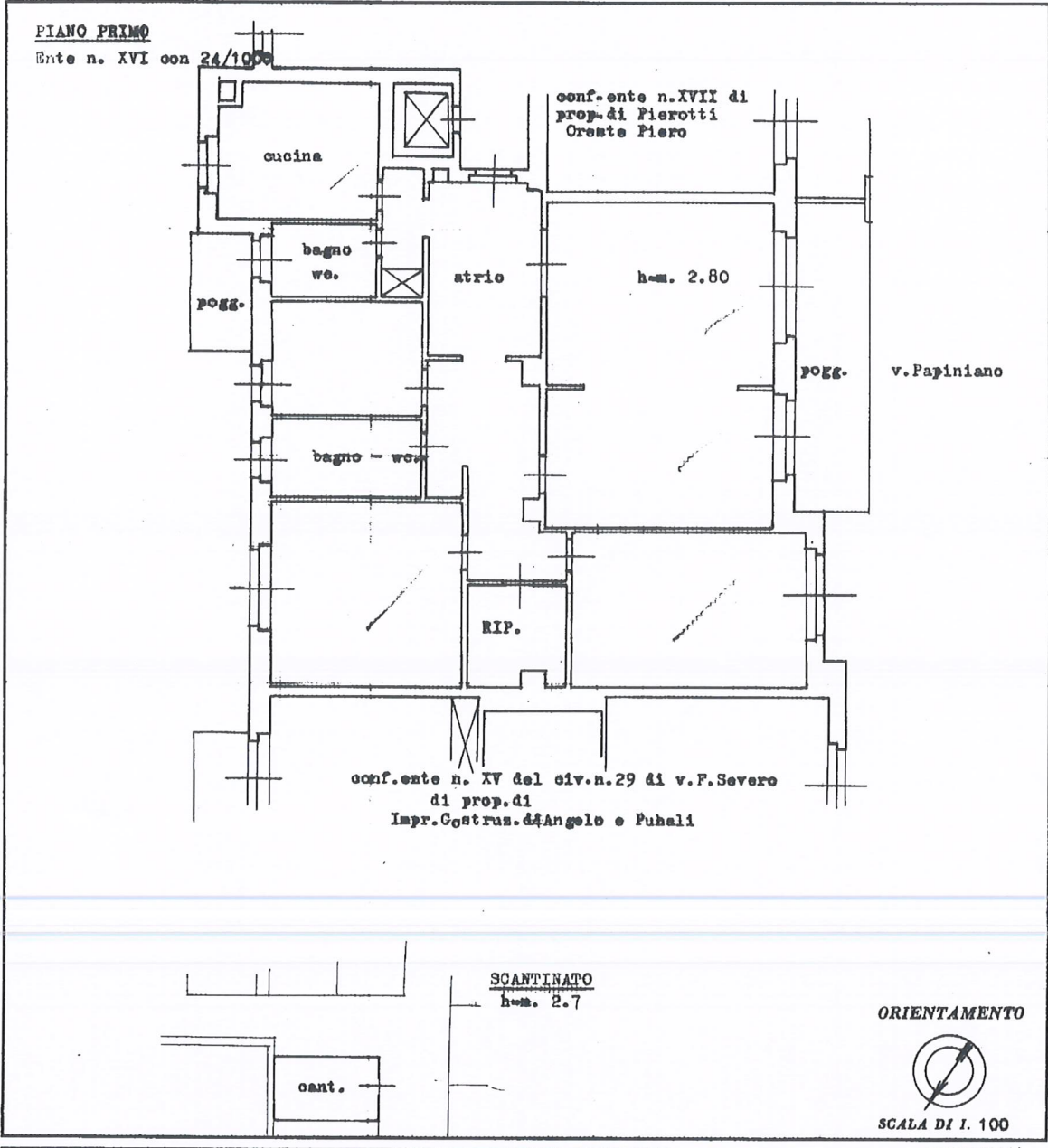

SPAZIO RISERVATO PER LE ANNOTAZIONI D'UFFICIO

DATA 6. NOV. 1965
PROT. N° 19946

ELENCO MOD. 62. N. 23509
Planimetria di Mod. II / 19
DIREZIONE CAPO ERARIALE
(C. Giacchetti)

ISTITUTO POMBALICO DELLO STATO

Compilata dal Per. Edile C. STUPAROLI
(Titolo, nome e cognome del tecnico)
Via Molino a Verzo 20 - Tel. 71785

Iscritto all'Albo de
della Provincia di

DATA 13 OTT 1965

Firma: *[Signature]*

Catasto dei Fabbricati - Situazione al 31/05/2022 - Comune di TRIESTE(L424) - < Sez. urbana V - Foglio 12 - Particella 1008/1 - Subalterno 38 >

Ultima planimetria in atti