

**Agenzia delle Entrate  
CATASTO FABBRICATI  
Ufficio Provinciale di  
Trieste**

Dichiarazione protocollo n. TS0089395 del 19/10/2015

Planimetria di u.i.u. in Comune di Trieste

Via Gian Rinaldo Carli

civ. 6

Identificativi Catastali:

Sezione: V  
Foglio: 27  
Particella: 6017  
Subalterno: 6

Compilata da:  
Franciosa Diego  
Iscritto all'albo:  
Architetti

Prov. Trieste

N. 684

Scheda n. 1

Scala 1:100

Planimetria piano secondo

H= 3,00 m.

cortile condominiale  
p.c.n. 6017

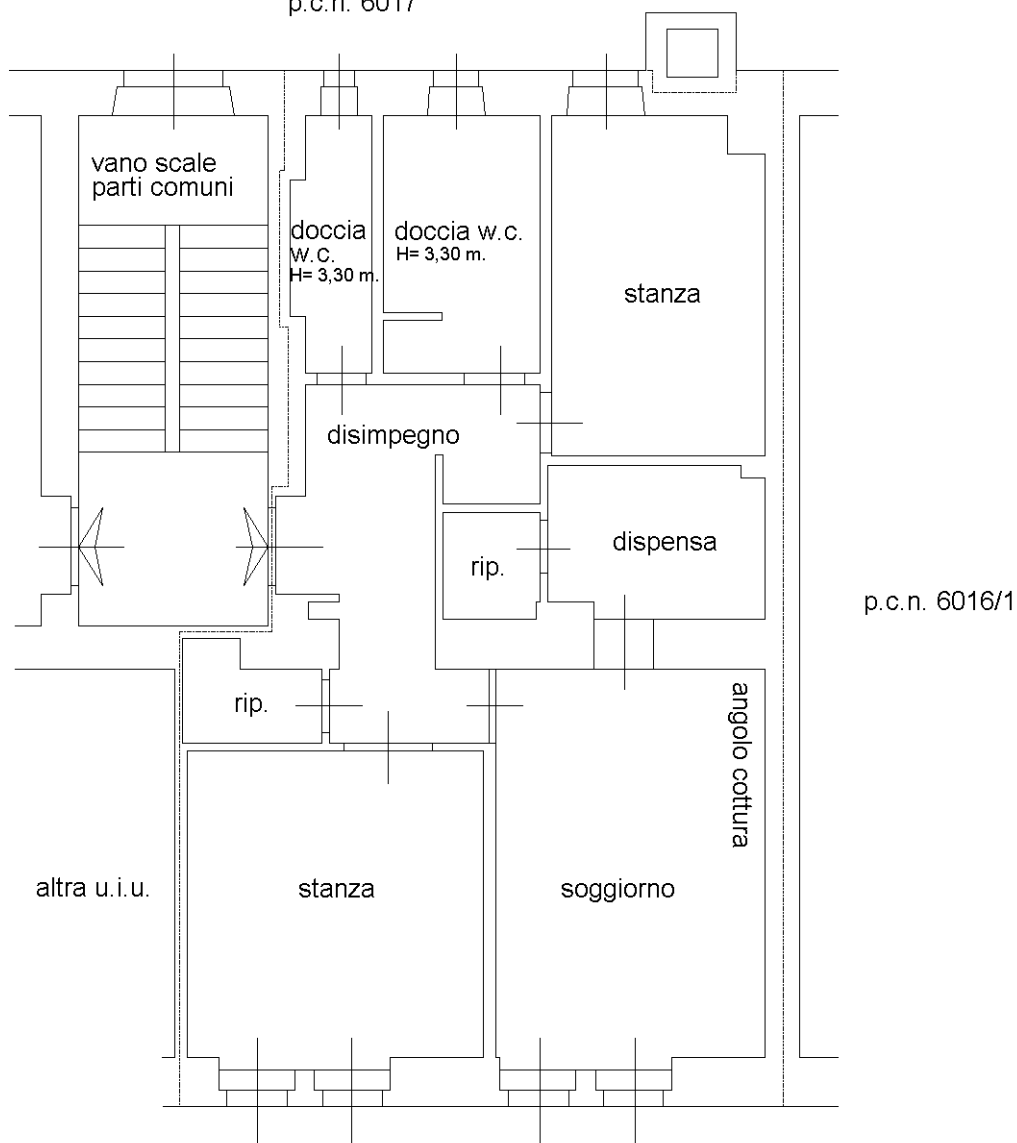

p.c.n. 6016/1

via Gian Rinaldo Carli

ORIENTAMENTO



SCALA 1: 100

Catasto dei Fabbricati - Situazione al 11/11/2015 - Comune di TRIESTE (L424) - < Sez. Urb.: V - Foglio: 27 - Particella: 6017 - Subalterno: 6 >  
VIA GIAN RINALDO CARLI n. 6 piano: 2;

10 metri

Ultima planimetria in atti