

MODULARIO
F. - Cat. S. T. - 315



MINISTERO DELLE FINANZE
DIREZIONE GENERALE DEL CATASTO E DEI SERVIZI TECNICI ERARIALI

MOD. B (Nuovo Catasto Edilizio Urbano)

Lire
20

NUOVO CATASTO EDILIZIO URBANO

(R. DECRETO-LEGGE 13 APRILE 1939, N. 632)

Planimetria dell'immobile situato nel Comune di Trieste Via Commerciale 47/3
Ditta Soc. "Panorama sul Golfo"

Allegata alla dichiarazione presentata all'Ufficio Tecnico Erariale di Trieste

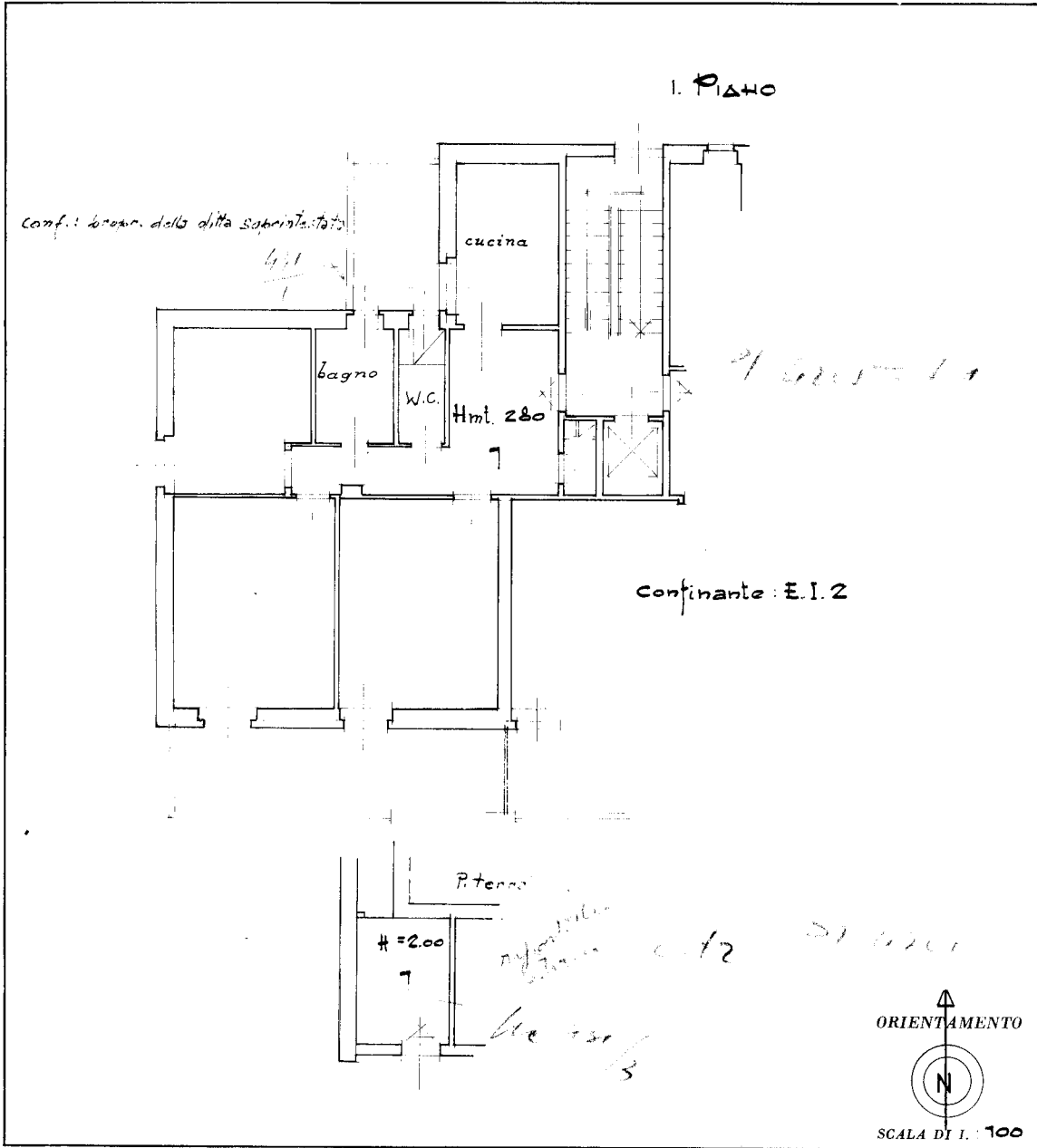

SPAZIO RISERVATO PER LE ANNOTAZIONI D'UFFICIO	
DATA 19.12.1970	
PROT. N° 9102	

Compilata dal Giuseppe Paganini
(Titolo, nome e cognome del tecnico)
via roma, 18 - telef. 042.002

Iscritto all'Albo de Trieste
della Provincia di Trieste

DATA 10/12/79

Firma: [Firma]

ISTITUTO POLIGRAFICO DELLO STATO

Catasto dei Fabbricati - Situazione al 07/12/2023 - Comune di TRIESTE(L424) - < Sez. urbana S - Foglio 2 - Particella 431/1 - Subalterno 9 > - Uiu graffiata VIA COMMERCIALE n. 47/3 Piano T-SI

Ultima planimetria in atti