

MODULARIO
F. - Cat. S. T. - 344



MINISTERO DELLE FINANZE
DIREZIONE GENERALE DEL CATASTO E DEI SERVIZI TECNICI ERARIALI

Lire
30

NUOVO CATASTO EDILIZIO URBANO

(R. DECRETO-LEGGE 13 APRILE 1939, N. 652)

Planimetria dell'immobile situato nel Comune di TRIESTE Via Scala Santa n° pc. 1220

Ditta RICCESI geom. Ennio nato a Trieste il 17. 9. 1928

Allegata alla dichiarazione presentata all'Ufficio Tecnico Erariale di TRIESTE

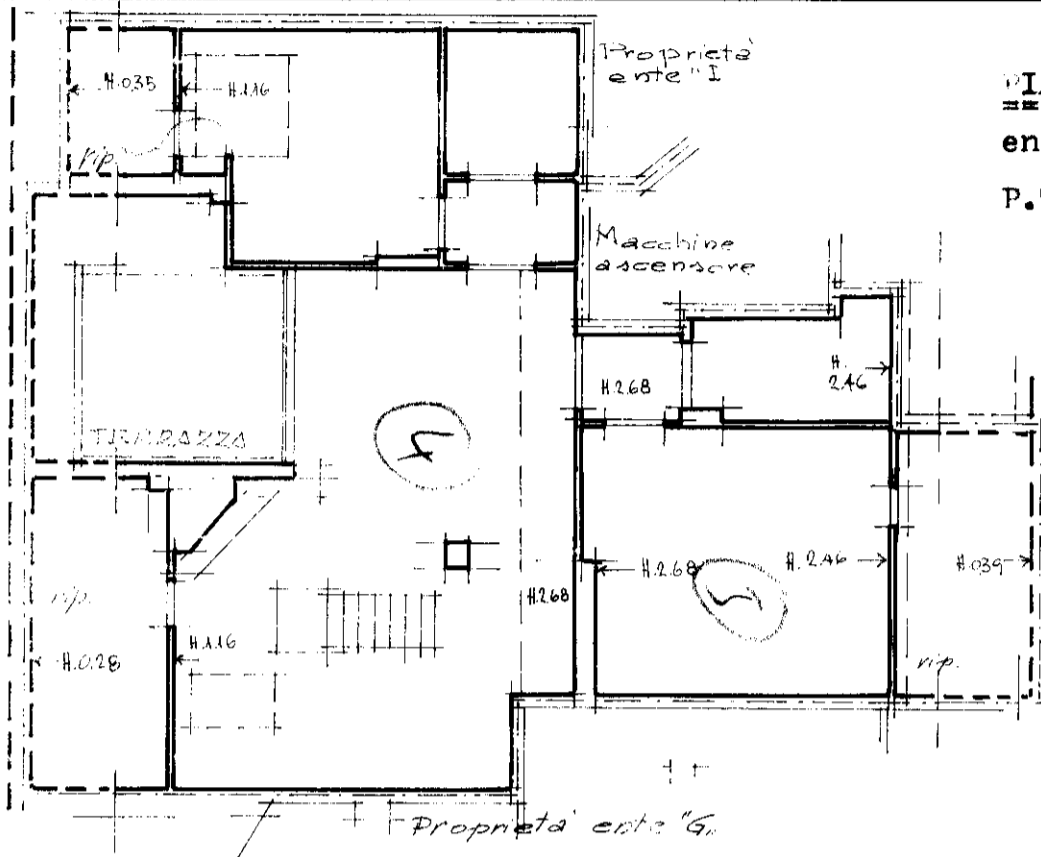

PIANTA SOTTOTETTO
ente "H" con I28/I000
P.T. 3935

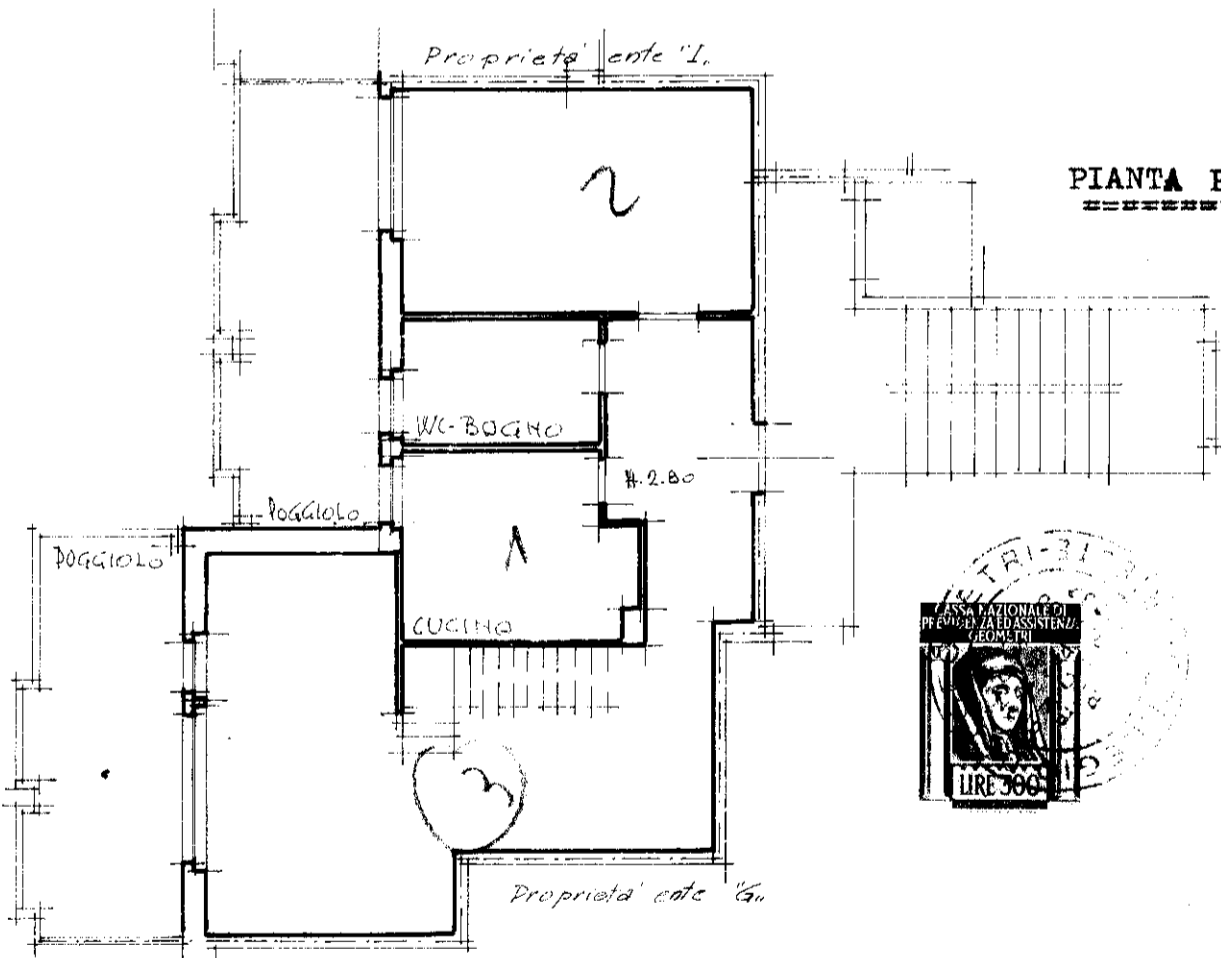

PIANTA PIANO TERZO



ORIENTAMENTO

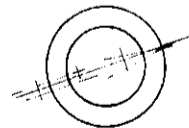

SCALA DI I: 100

SPAZIO RISERVATO PER LE ANNOTAZIONI D'UFFICIO

DATA
PROT. N°

803/77

Compilata dal geom.
(Titolo, nome e cognome del tecnico)

Ennio Riccesi

Iscritto all'Albo de i Geometri
della Provincia di Trieste

DATA 14. 4. 1977

Firma: *Ennio Riccesi*